

# Kakuro

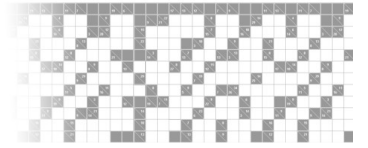

## Combinations with one solution:

--	--

9	45/9 : 1 2 3 4 5 6 7 8 9
---	--------------------------

1	01/1 : 1
	02/1 : 2
	03/1 : 3
	04/1 : 4
	05/1 : 5
	06/1 : 6
	07/1 : 7
	08/1 : 8
	09/1 : 9

8	44/8 : 2 3 4 5 6 7 8 9
	43/8 : 1 3 4 5 6 7 8 9
	42/8 : 1 2 4 5 6 7 8 9
	41/8 : 1 2 3 5 6 7 8 9
	40/8 : 1 2 3 4 6 7 8 9
	39/8 : 1 2 3 4 5 7 8 9
	38/8 : 1 2 3 4 5 6 8 9
	37/8 : 1 2 3 4 5 6 7 9
36/8 : 1 2 3 4 5 6 7 8	

2	03/2 : 1 2
	04/2 : 1 3
	16/2 : 7 9
	17/2 : 8 9

7	42/7 : 3 4 5 6 7 8 9
	41/7 : 2 4 5 6 7 8 9
	29/7 : 1 2 3 4 5 6 8
	28/7 : 1 2 3 4 5 6 7

3	06/3 : 1 2 3
	07/3 : 1 2 4
	23/3 : 6 8 9
	24/3 : 7 8 9

6	39/6 : 4 5 6 7 8 9
	38/6 : 3 5 6 7 8 9
	22/6 : 1 2 3 4 5 7
	21/6 : 1 2 3 4 5 6

4	10/4 : 1 2 3 4
	11/4 : 1 2 3 5
	29/4 : 5 7 8 9
	30/4 : 6 7 8 9

5	35/5 : 5 6 7 8 9
	34/5 : 4 6 7 8 9
	16/5 : 1 2 3 4 6
	15/5 : 1 2 3 4 5

The tables on top of this page have all the combinations with only one solution.

The total of 2 rows at the same height equals 45/9 and contains all the digits from 1 to 9 one time.

The tables on the bottom of the page have all the numbers not used for each combination totaling a given number.

## Numbers not used:

2	03/2 : 3 4 5 6 7 8 9
	04/2 : 2 4 5 6 7 8 9
	05/2 : 5 6 7 8 9
	06/2 : 3 6 7 8 9
	07/2 : 7 8 9
	08/2 : 4 8 9
	09/2 : 9
	10/2 : 5
	11/2 : 1
	12/2 : 1 2 6
	13/2 : 1 2 3
	14/2 : 1 2 3 4 7
	15/2 : 1 2 3 4 5
	16/2 : 1 2 3 4 5 6 8
	17/2 : 1 2 3 4 5 6 7

4	10/4 : 5 6 7 8 9
	11/4 : 4 6 7 8 9
	12/4 : 7 8 9
	13/4 : 8 9
	14/4 : 9
	26/4 : 1
	27/4 : 1 2
	28/4 : 1 2 3
29/4 : 1 2 3 4 6	
30/4 : 1 2 3 4 5	

7	28/7 : 8 9
	29/7 : 7 9
	41/7 : 1 3
	42/7 : 1 2

3	06/3 : 4 5 6 7 8 9
	07/3 : 3 5 6 7 8 9
	08/3 : 6 7 8 9
	09/3 : 7 8 9
	10/3 : 8 9
	11/3 : 9
	19/3 : 1
	20/3 : 1 2
	21/3 : 1 2 3
	22/3 : 1 2 3 4
	23/3 : 1 2 3 4 5 7
24/3 : 1 2 3 4 5 6	

5	15/5 : 6 7 8 9
	16/5 : 5 7 8 9
	17/5 : 8 9
	18/5 : 9
	32/5 : 1
	33/5 : 1 2
	34/5 : 1 2 3 5
35/5 : 1 2 3 4	

8	36/8 : 9
	37/8 : 8
	38/8 : 7
	39/8 : 6
	40/8 : 5
	41/8 : 4
	42/8 : 3
43/8 : 2	
44/8 : 1	

6	21/6 : 7 8 9
	22/6 : 6 8 9
	23/6 : 9
	37/6 : 1
	38/6 : 1 2 4
	39/6 : 1 2 3